

浸信會
呂明才中學

家長團契

團契簡介 2019-2020



家長團契

2007年底，兩位呂中家長—

陳盧嘉慧女士(Eva)及

沈賴鳳珍女士(Garey) ，

同有感動藉著定期聚會交流人生經驗，

分享信仰，彼此鼓勵支持，

共同面對個人、子女與家庭等問題；

經徵詢鄭祖澤校長(當年校長)意見，

家長團契就此誕生了！



歡迎
呂中家長
參加

本學年活動：

1. **週會** (逢上課日之週一)
2. **家長學堂** (晚上)
3. **家長小組** (星期日早上)
(星期日早上-與沙浸協辦，在呂中舉行)

家長團契

浸信會
呂明才中學

定期聚會：逢星期一早上
(只限學生上課日)

詳情可瀏覽團契網頁

www.blmcss.edu.hk/pfel



Oct 12, 2019

Intranet Username Password Platform 中文



- Home
- School Profile
- Students
- Parents**
- Alumni
- Achievements
- Memories
- Admission
- Links
- Support Us

- Parents Association
- Parents Fellowship**



BIBLE VERSE

He has shown you, O mortal, what is good. And what does the Lord require of you? To act justly and to love mercy and to walk humbly with your God.

Micah 6:8 (NIV)

Links

Since 1978 40th Anniversary Page

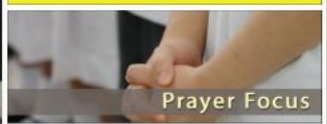

Title	Publish Date
取消「職業日」及「校友日」活動	2019-10-12
編輯 Advancement 2019 (Updated)	2019-09-21



Parents Fellowship

Parents Fellowship was initiated by Christian parents. In the fellowship, parents exchange life experiences, share their faith, encourage and support one another, face together the problems concerning oneself, children, and the family, and promote the parent gospel mission.





[主頁](#)

[團契簡介](#)

[活動概覽](#)

[近期活動](#)

[活動留影](#)

[團契通告](#)

[服侍小組](#)

[資源連結](#)

[索引](#)

團契週會 星期一上午9:30-11:30 沙田浸信會地下G3-G8

如學校因風球或暴雨或其他原因宣佈停課，當天日間團契活動相應取消

浸信會
呂明才中學



家長團契

本學年主題 (2019-2020)

發光·讓愛傳開

戰勝黑暗 為主發光

以愛傳愛 互勉互勵

★ 10
月

OCTOBER

呂中家長團契

星期一

MON

14 讓孩子發光·給父母的三個Do's
+迎新
溫校長

21 有毛有翼入大學vs空巢爸媽
高永雄教授·香港中文大學

28 電影欣賞



9/24/19



[進入](#)

本年度聚會內容詳見「活動概覽」頁面
如要瀏覽過往聚會講義、簡報及相片，請到「索引」頁





主頁	團契簡介	活動概覽	近期活動	活動留影	團契通告	服侍小組	資源連結	索引
--------------------	----------------------	----------------------	----------------------	----------------------	----------------------	----------------------	----------------------	--------------------



聯絡電郵：

parentsfellowship2007@gmail.com

團歌(詞) 唱團歌

團契活動

團契週會

逢星期一早上午9:30-11:30

沙田浸信會地下G3-G8

沿校務處前長廊往球場側之鐵門進沙田



溫馨提示(團員守則)

1. 請準時出席
2. 盼積極參與
3. 願彼此鼓勵支持
4. 應尊重分享內容之私隱，嚴守保密原則
5. 聚會中不可私自錄音或錄映
6. 聚會時請關掉聲鬧裝置(或轉震機)
7. 團契中不可進行商業活動(如推銷、借貸等)皆在嚴禁之列

團契簡介：

2007年底，兩位呂中家長(陳盧嘉慧女士及沈賴鳳珍女士)同有感動藉著定期聚會交流人生經驗，分享信仰，彼此鼓勵支持，共同面對個人、子女與家庭等問題；經徵詢鄭祖澤校長(當年的校長)意見，家長團契就此誕生了！

除每週聚會外，又為慕道和初信的家長舉辦福音茶聚及查經班，以協助他們認識信仰和靈命成長。

晚間活動：

2008年，為回應部分家長訴求，10月開始增設晚間團契—每月第三個星期四晚設專題講座，並不定期舉辦晚間暢敘。至2011年秋，轉變聚會模式，不定期於晚間舉辦工作坊或專題講座，以聖經角度探討不同課題、分享見證，並介紹基

2013年秋，為更聚焦日間團契工作，暫停晚間活動。

2016-2017年度開始，與沙田浸信會及外間團體協作，再辦週會以外的家長工作坊，盼在職家長藉親子課題認識我們的

盼各參與的家長，都能享受互動互勉的團契生活。

宗旨：

1. 分享、交流生活經驗
2. 以愛彼此支持、鼓勵
3. 認識及分享基督教信仰
4. 增強對學校的歸屬感

對象：

1. 樂意彼此交流分享並互相支持的家長 及/或
2. 有興趣認識基督教信仰的家長 及/或
3. 初信或已信主的家長

形式：

1. 定期聚會，齊分享、交流、讀聖經，同歡樂
2. 不定期舉辦專題工作坊、查經班及聯誼活動
3. 鼓勵參加基督教團體舉辦之讀經或培訓課程

服侍團隊的演變：

- 團契初成立初期(2007-2008)，由兩位創團家長(陳盧嘉慧女士及沈賴鳳珍女士)負責團契大小事務。
- 2008-2009學年邀請鄭鍾潔芝女士(鄭祖澤校長太太)主領多次查經及專題，並協助推動團契事務。
- 至2009年夏，招募多位家長擔起不同職位以分擔團務，並組成核心小組，負責策劃及推動的工作；且將團友分成四個關顧小組，設立組長以加強聯繫及彼此關顧；沒有兼任核心組職位的關顧組長亦經常列席核心會議，共襄團務。
- 2010年擴大核心成員，讓沒有兼任核心組職位的關顧組長加入核心小組。
- 2011年夏開始，擴大服侍團隊，讓更多家長參與服侍工作，以加強團友對團契的歸屬感。
- 因服侍團隊不斷擴大，2012年夏重整服侍人員組織，把核心組改稱為服侍委員會，下設六部，每部設若干工作小組，正式建立有系統的架構。
- 2015-16學年開始，正式納入學校架構，並邀請沙田浸信會傳道人任顧問，以加強栽培與福音事工。又為男家長增設關顧組別；後因男家長太少，暫時擱置。
- 因越來越多團友的孩子畢業，2016-17學年開始，將其中一個關顧組別設為校友家長專組，並取消組長職位，改以關懷大使負起關顧組員工作。

團契架構詳見以下連結- [團契架構圖](#)

簡史
宗旨
對象
形式
架構

[主頁](#)
[團契簡介](#)
[活動概覽](#)
[近期活動](#)
[活動留影](#)
[團契通告](#)
[服侍小組](#)
[資源連結](#)
[索引](#)

2019-2020

本學年主題：

發光·讓愛傳開
戰勝黑暗 為主發光
以愛傳愛 互勉互勵

團契通告

聚會時間/地點

星期一早上9:30-11:00

沙田浸信會G3-G8

(由呂明才中學校提供)

溫馨提示

1. 請準時出席
2. 盼積極參與
3. 願彼此鼓勵
4. 應尊重分享內容之私隱，嚴守保密原則
5. 聚會中不可私自錄音或錄映
6. 聚會時請关掉響鬧裝置(或轉震機)
7. 團契中不可進行商業活動(如推銷、借貸等皆在嚴禁之列)

聯絡電郵：
parentsfellowsh

連結至浸信會呂明才

如學校因風球或暴雨或其他原因宣佈停課，當天日間團契活動相應取消。

團歌(詞) 唱團歌

日期	主題/內容 (歡迎呂中家長參加)	主講/主領嘉賓	資料
	2019-2020 日間團契		
9月	讓愛傳開(侍		簡報
10月			
		楊國強(前任呂中副校長, 基督教研究碩士, 專修婚姻與家庭治療)	
	工作坊: 衝突管理與聆聽與復和(下)	同上	
25	郊遊: 馬鞍山郊野公		
		(家長, 富青少年工作經驗之傳道人)	
3月	02 同心同行系列一: MBTI性格分析(上)	鄒翠梅傳道(富家長工作經驗傳道人)	
	09 同心同行系列二: MBTI性格分析(下)	鄒翠梅傳道(富家長工作經驗傳道人)	

可網上瀏覽全年聚會編排
每週簡報/資料會上載

不定期開辦
家長學堂
 及由沙浸傳道人開辦
家長小組

請密切留意團契訊息及在沙浸傳
 道人協助下開辦



- [主頁](#)
- [團契簡介](#)
- [活動概覽](#)
- [近期活動](#)
- [活動留影](#)**
- [團契通告](#)
- [服侍小組](#)
- [資源連結](#)
- [索引](#)

 2019-2020



 聯絡電郵：
parentsfellowship2007@gmail.com

 五色福音葡萄串介紹

活動留影

2019.09.16	服侍人員退修日 相片集一 相片集二		
2018.10.14			

在網上重溫
聚會時的溫馨！



- 主頁
- 團契簡介
- 活動概覽
- 近期活動
- 活動留影
- 團契通告
- 服侍小組**
- 資源連結
- 索引

聯絡電郵：
parentsfellowship2007@gmail.com

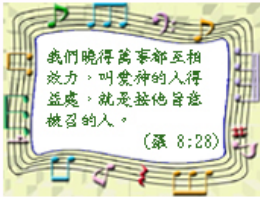

服侍人員架構



[top](#)

在上課日逢星期一早上設週會，另不定期開設福音查經班。

2019-2020服侍人員

顧問：溫家傑校長(當然顧問)，鄭祖澤校長(前校長)，梁惠玲老師(校方代表)，周鳳美老師，鄭鍾潔芝女士(鄭校長太太)
特邀顧問(沙田浸信會傳道人)：蘇家輝牧師，吳慧玲傳道，鄧翠梅傳道

服侍委員會(策劃及推動)：

委員：

召集人：(關顧及信仰)鄧翠梅傳道Dorcas，(行政)鄭鍾潔芝女士CCKC
(關顧部)李佩嫦Kathy，(文書部)董詠儀Wing，(財政部)曾美玉Karen
(場務部)陳翠貞Tracy，(康樂部)李桂生Sandy，(電腦部)徐美沁Jennifer
(關懷大使代表)胡詠斯Portia，

關顧部： **李佩嫦Kathy

關顧組別 關懷大使

- 大麥** 李佩嫦Kathy, 岑翠雯Clara, 王露絲Jenny
- 小麥** 曾美玉Karen, 劉少如, 張嘉敏Carmen
- 葡萄** 董詠儀Wing, 陳詠潔Debbie, 李桂生Sandy
- 橄欖** 胡詠斯Portia, 羅卓玲Angel, 陳翠貞Tracy
- 石榴** 郭慕瑩Angela, 馮麗環Ivy

敬拜部： **王永端 Tammy, 徐美沁Jennifer, 郭慕瑩Angela, 林文珊GraceL, 呂俊靈May

主席及領詩—王永端Tammy, 楊雲芬Connie, 李佩嫦Kathy, 董詠儀Wing, 曾美玉Karen, 劉少如, 林文珊GraceL, 胡詠斯Portia, 羅卓玲Angel, 黃小雅Christina, 馮麗環Ivy, 呂俊靈May, 郭慕瑩Angela, 陳妙薇Miu, 鄧翠梅傳道Dorcas

伴奏—王永端Tammy

文書部： **董詠儀Wing, 馮麗環 Ivy

財政部： **曾美玉Karen, 呂俊靈May

康樂部： **李桂生Sandy, 郭慕瑩Angela, 曾金緣Pauline, 廖偉CatherineL, 梁慧營Candy

場務部： **陳翠貞Tracy

- (A組)*胡詠斯Portia, 蘇靜儀ChingY, 陳燕萍Catherine;
- (B組)*黃永碧KatherineW, 黎佩珊Rowena, 陳懿蘭Annfield;
- (C組)*何少玲Elsa, 羅卓玲Angel, 陳倩影Priscilla;
- (D組)*張嘉敏Carmen, 陳詠潔Debbie, 馮詠嫻Flora;
- (E組)*廖偉CatherineL, 李佩嫦Kathy, 岑翠雯Clara

電腦部： **徐美沁Jennifer

簡報組(播簡報/駁影音)： *徐美沁Jennifer, 林文珊GraceL, 羅卓玲Angel, 王露絲Jenny, 曾金緣Pauline, 何少玲Elsa, 張嘉敏Carmen, 馮麗環Ivy.

拍攝組： *倪蘇珍Suzanne, 張嘉敏Carmen, 余妙環JenniferY, 何少玲Elsa

網頁組： *鄭鍾潔芝CCKC

認識我們的服侍團隊

學年	平均出席	服侍人員	推動/策劃
2007-2010	9/19/22	2/2/9	2/2/6
2010-2013	28/30/41	10/22/19	7/9/9
2013-2016	41/36/34	22/31/29	7/8/8
2016-2017	32	36	9
2017-2018	25	33	9
2018-2019		33	9
2019-2020		34	8

(數字不包括顧問)

浸信會
呂明才中學

家長團契

服侍團隊

2019-20



關顧部

敬拜部

場務部

康樂部

電腦部

文書部

財政部



團契服侍人員
願意與你
一同發光
讓愛傳開



團契架構

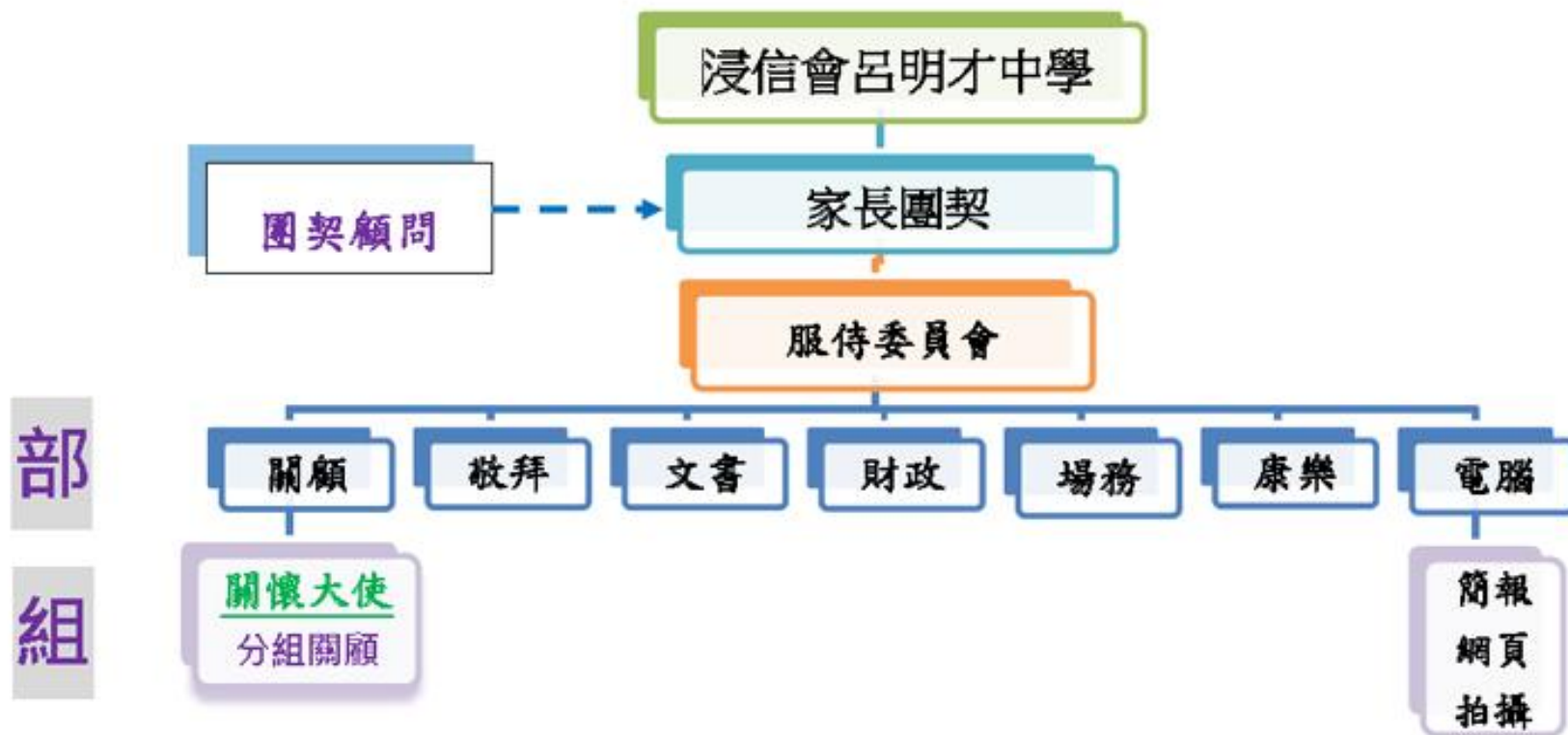

每部統籌
+
關懷大使代表

訂方向
協調各部工作
作後方支援

浸信會呂明才中學

家長團契

服侍委員會

團契顧問

關顧

敬拜

文書

財政

場務

康樂

電腦

關懷大使
分組關顧

簡報
網頁
拍攝

部

組

家長團契顧問

- 溫家傑校長(當然顧問)
- 鄭祖澤校長(前校長)
- 梁惠玲老師(校方代表)
- 周鳳美老師
- 鄭鍾潔芝女士(鄭校長太太)
- 特邀顧問(沙田浸信會傳道人)：
 - 蘇家輝牧師
 - 吳慧玲傳道 Ling
 - 鄒翠梅傳道 Dorcas

服侍委員會

- 成員為「敬拜」、「文書」、「財政」、「康樂」、「場務」、「電腦」部統籌及「關顧」的關懷大使代表。職責是推動及策劃。(職責詳見手冊P.5)

召集人：

(關顧及信仰) 鄒翠梅傳道Dorcas

(行政) 鄭鍾潔芝女士CCKC

(會議) 王永端Tammy

委員：

(敬拜部) 王永端Tammy, (關顧部) 李佩嫦Kathy,

(文書部) 董詠儀Wing, (財政部) 曾美玉Karen,

(場務部) 陳翠貞Tracy, (康樂部) 李桂生Sandy,

(電腦部) 徐美沁Jennifer,

(關懷大使代表) 胡詠斯Portia

關顧部

敬拜部

康樂部

場務部

電腦部

文書部

財政部

關懷
大使
大麥
小麥
葡萄
橄欖
石榴

關顧部

簡報組

拍攝組

網頁組

設關懷大使以關顧及聯絡組員(職責詳見手冊P.5)

統籌

**李佩嫦
Kathy

顧問

鄒翠梅傳道

關懷大使

大麥：李佩嫦Kathy, 岑翠雯Clara, 王露絲Jenny

小麥：曾美玉Karen, 劉少如, 張嘉敏Carmen

葡萄：董詠儀WingY, 李桂生Sandy, 陳詠潔Debbie

橄欖：胡詠斯Portia, 羅卓玲Angel, 陳翠貞Tracy

石榴：郭慕瑩Angela, 馮麗環Ivy

關顧部

敬拜部

康樂部

場務部

電腦部

文書部

財政部

關懷
大使
大麥
小麥
葡萄
橄欖

主席/
領詩/
司琴

敬拜部

統籌敬拜活動，編排聚會主席、領詩和伴奏
之安排(職責詳見手冊P.5)

統籌小組：*王永端Tammy，
(顧問：鄭鍾潔芝CCKC, 鄒翠梅Dorcas)
徐美沁Jennifer, 郭慕瑩Angela,
林文珊GraceL, 呂俊靈MayL

週會主席/領詩—

王永端Tammy, 楊雪芬Connie, 李佩嫦Kathy, 董詠儀Wing,
曾美玉Karen, 劉少如, 林文珊GraceL, 胡詠斯Portia,
羅卓玲Angel, 黃小雅Christina, 馮麗環Ivy, 呂俊靈May,
郭慕瑩Angela, 陳妙薇Miu, 鄒翠梅傳道Dorcas

伴奏—王永端Tammy

關顧部

敬拜部

康樂部

場務部

電腦部

文書部

財政部

康樂部

(職責詳見手冊P.5)

➤ 統籌戶外活動/參觀

康樂部：*李桂生Sandy,
郭慕瑩Angela, 曾金緣Pauline,
廖偉CatherineL, 梁慧營Candy

關顧部

敬拜部

康樂部

場務部

電腦部

文書部

財政部

場務部

簡報組

(職責詳見手冊P.5) 拍攝組

- 安排聚會需用器材及物資
- 布置聚會場地

場務部： (附頁C1)

統籌：陳翠貞Tracy

(A組)*胡詠斯Portia, 蘇靜儀ChingY, 陳燕萍Catherine;

(B組)*黃永碧KatherineW, 黎佩珊Rowena, 陳懿蘭Annfielde;

(C組)*何少玲Elsa, 羅卓玲Angel, 陳倩影Priscilla;

(D組)*張嘉敏Carmen, 陳詠潔Debbie, 馮詠嫻Flora;

(E組)*廖偉CatherineL, 李佩嫦Kathy, 岑翠雯Clara

關顧部

敬拜部

總務部

電腦部

文書部

財政部

文書部

大麥
小麥
葡萄
橄欖
石榴

司琴

康樂組

簡報組

場務組

拍攝組

網頁組

- 會議紀錄,整理文件等 (職責詳見手冊P.5)

文書部：

****董詠儀, 馮麗環**

(附頁C1)

關顧部

敬拜部

總務部

電腦部

文書部

財政部

財政部

康樂組

簡報組

場務組

拍攝組

小麥

司琴

(職責詳見手冊P.5)

- 管理團契收支及團契物資
- 協助預備嘉賓講員謝卡及禮物

財政部：

**曾美玉Karen, 呂俊靈May

關顧部

敬拜部

總務部

電腦部

文書部

財政部

電腦部

小麥
葡萄
橄欖
石榴

司琴

康樂組

場務組

簡報組

拍攝組

網頁組

(職責詳見手冊P.5)

統籌小組：*徐美沁Jennifer

簡報組：*(播簡報/駁影音)：*徐美沁Jennifer, 林文珊GraceL, 羅卓玲Angel, 王露絲Jenny, 曾金緣Pauline, 何少玲Elsa, 張嘉敏Carmen, 馮麗環Ivy

拍攝組：*倪蘇珍Suzanne, 張嘉敏Carmen, 余妙環JenniferY, 何少玲Elsa

網頁組：*鄭鍾潔芝

浸信會
呂明才中學



家長團契

溫馨提示(團員守則)

1.請準時出席

2.盼積極參與

3.守時出席

9:15恭候

9:30開始

6.如有需要請預先通知(如出席困難)

7.在團契中不可進行商業
及籌款活動

(如推銷、借貸等皆在嚴禁之列)



團契歡迎你！



